



UiO • Universitetet i Oslo

Analysemuligheter- og verktøy

Studiebarometerets informasjon om hvordan studentene opplever læringsmiljø- og utdanningskvalitet koblet til Tableaus frafallsdata.

Analyseseminar 13-14. juni 2017.

Olavsgaard. Helge Sigurd Hansen





Temaer

- Bruk av Studiebarometeret sammen med TABLEAUs frafallsdata.
- Analyseverktøy og statistiske mål



Mulighetene med et stort antall undersøkelser og sentrale databaser

- Tilgangen til utredninger og undersøkelser er stort men hvordan se de i **sammenheng** for å finne tiltak som kan øke gradoppnåelse og redusere frafallet.
- Store **innsparinger**
- **Metodiske problemer**



Data fra Studiebarometeret og Tableau

- Frafallstall er hentet fra TABLEAU
- Frafallsprosenten er fakultetsfordelt som et gjennomsnitt for startårene 2009-2015
- Frafallet vises etter første studieår, det vil si de studentene som ikke lenger er registrert når man kommer til 3. semester
- Studiebarometeret er fra 2016 høst og studentene måles på 2. året i BA-studiet
- Vi benytter indekser i SB



Tilfredshet tilbakemeldinger og frafall etter 1. år/BA

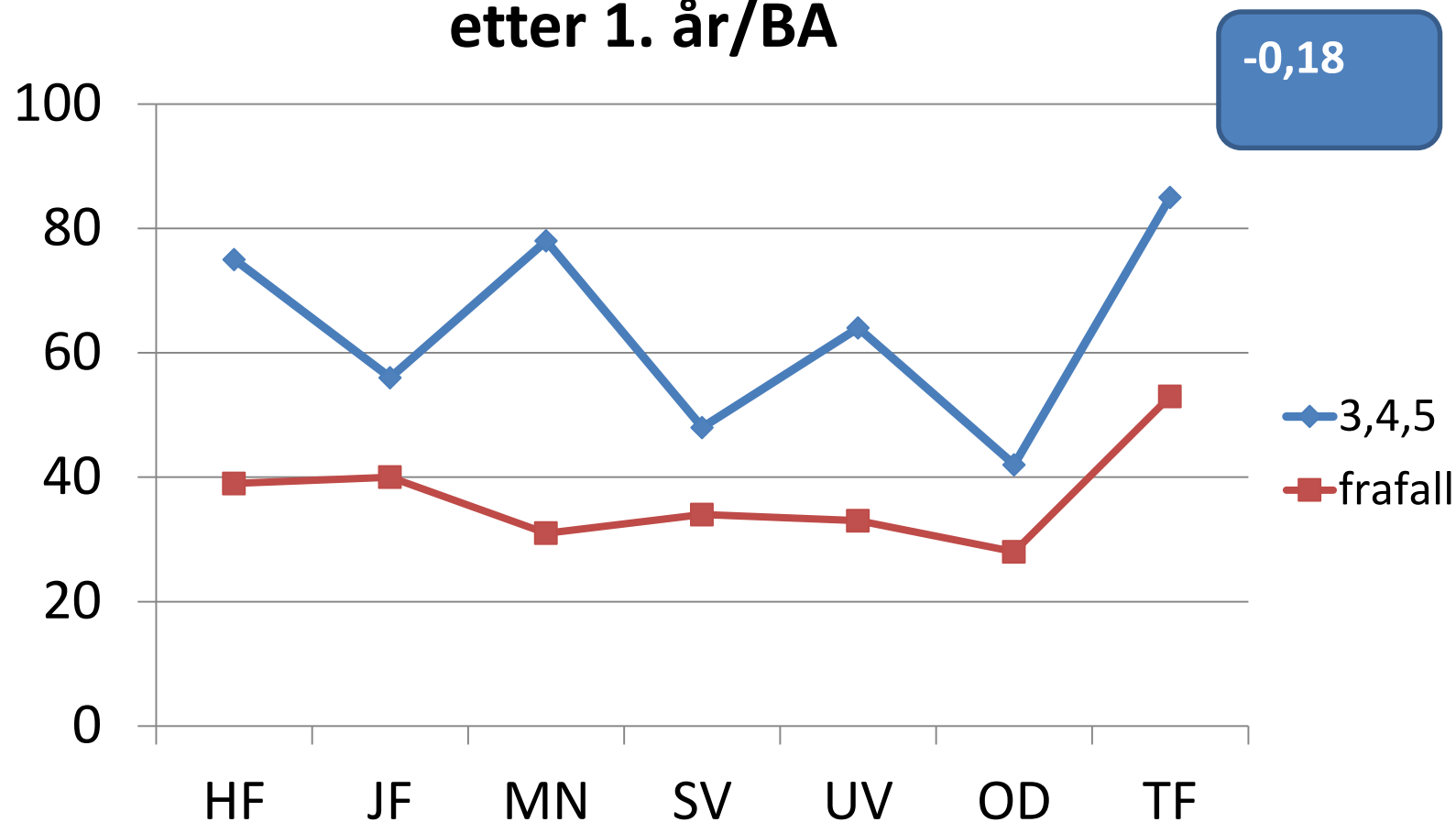

Tilfredshet med jobbrelevans og frafall 1. år/BA/indeks

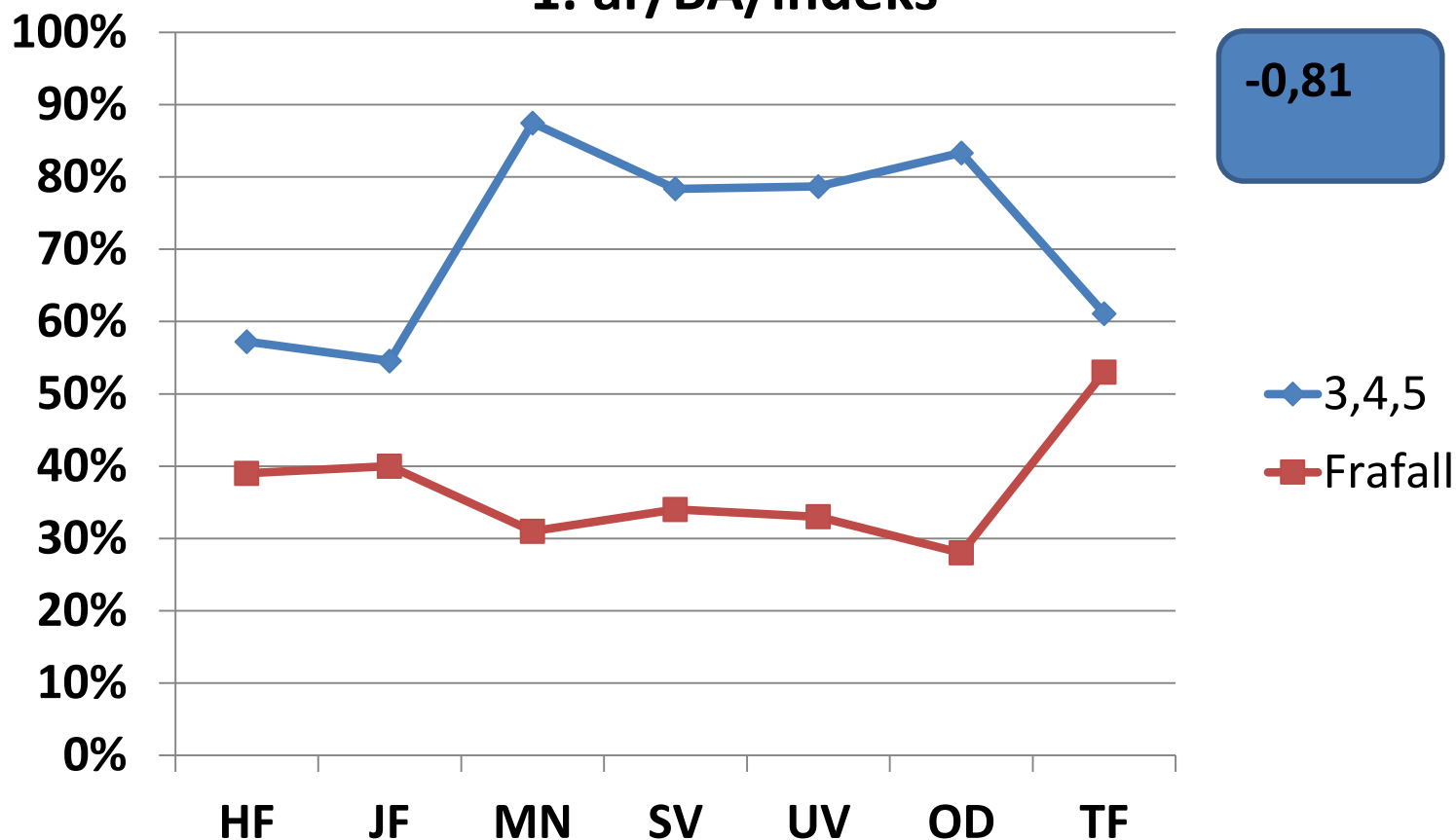

Samleoversikt over sammenhenger

Rangering	Variabel	Korrelasjon
1	Tilfredshet forventninger	0,22
2	Tilfredshet tilbakemeldinger	-0,18
3	Tilfredshet fagmiljø	-0,2
4	Tilfredshet sosialt miljø	-0,31
5	Tilfredshet medvirkning	-0,37
6	Tilfredshet miljø	-0,4
7	Tilfredshet samarbeid med arbeidsliv	-0,45
8	Tilfredshet studiet jeg aller helst går på	-0,49
9	Tilfredshet undervisning og veiledning	-0,53
10	Tilfredshet alt i alt	-0,55
11	Tilfredshet jobbrelevans	-0,81

Studiepoeng per student(heltidsekvivalenter) og tilfredshet med jobbrelevans. Fakultet.

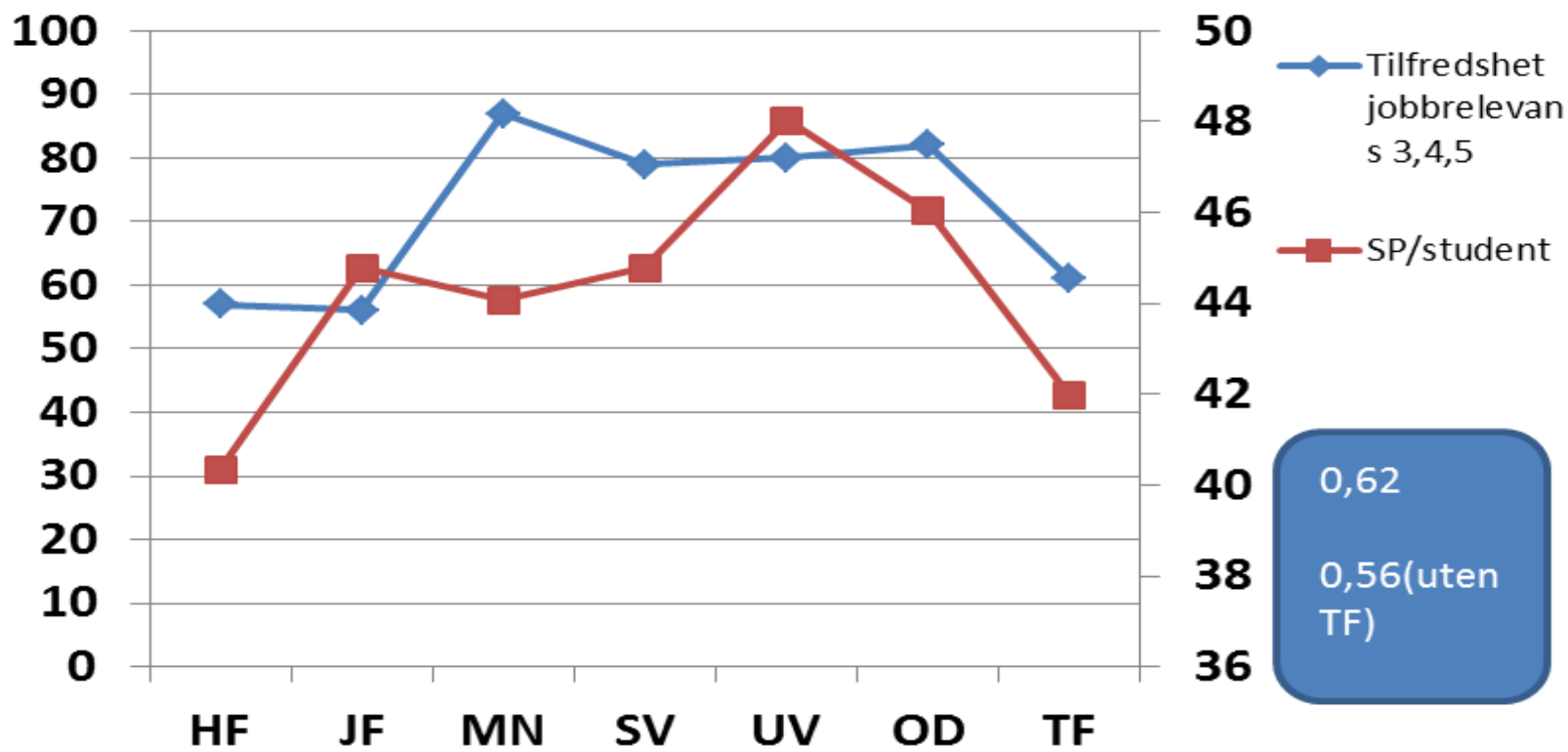



Gjennomsnittskarakterer for opptatte bachelorstudenter ved Det Humanistiske fakultet med startår 2009 og 2010.

Karakterer	AKTIV	FULLFØRT	INNDRATT	SLUTTET	Total
F	0,00 %	0,00 %	87,28 %	12,72 %	100,00 %
E	0,68 %	2,74 %	83,56 %	13,01 %	100,00 %
D	2,90 %	27,90 %	53,46 %	15,74 %	100,00 %
C	2,47 %	41,74 %	41,82 %	13,97 %	100,00 %
B	0,47 %	46,34 %	34,52 %	18,68 %	100,00 %
A	0,00 %	0,00 %	83,33 %	16,67 %	100,00 %
Grand Total	1,79 %	29,06 %	54,40 %	14,75 %	100,00 %



Frafallsprosent på studieprogram med start høst 2013. Målt frafallsprosent høst 2016(normert tid)

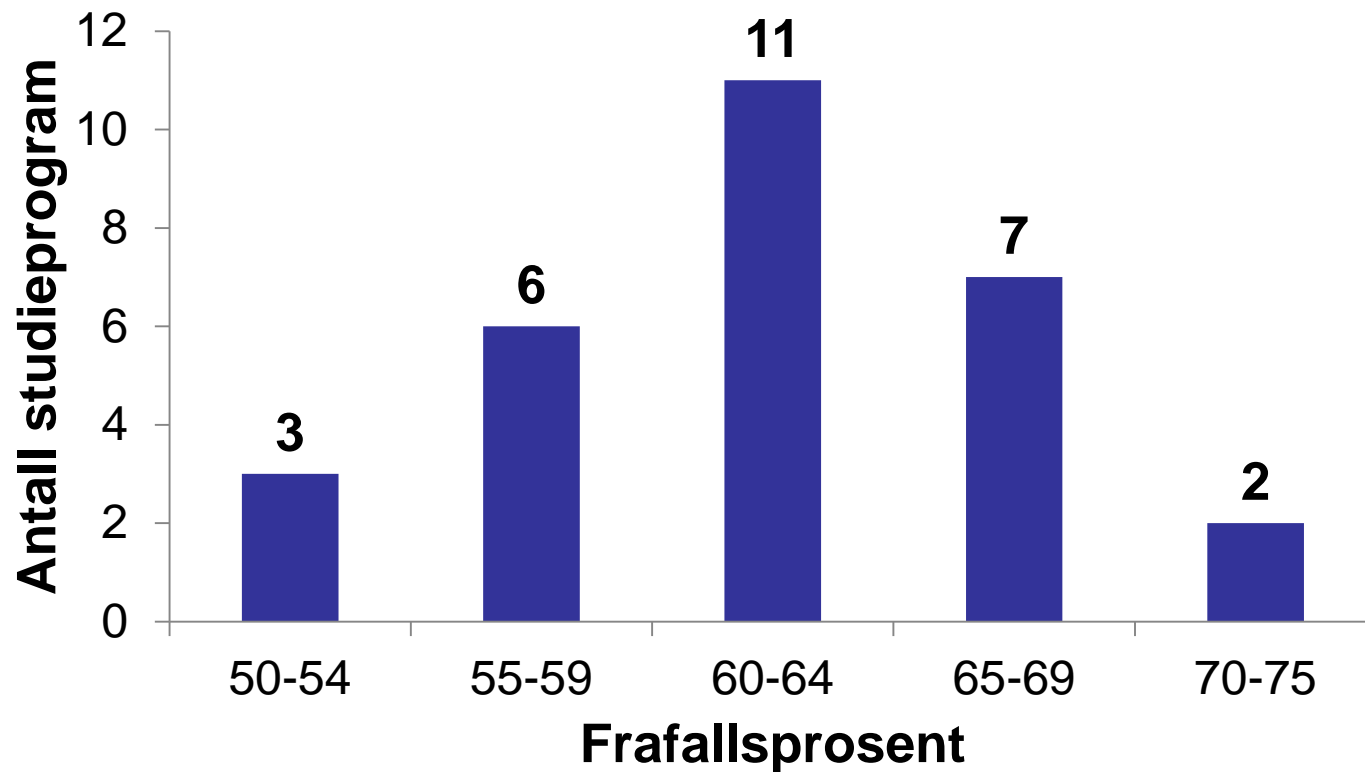



Tilstrekkelige statistiske mål

- Medianen er 62
- Modus er 62
- Gjennomsnitt er 62
- Standardavvik er 6
- Maksimum er 74
- Minimum er 52