

# *Refleksjoner over påstandene om frafall.*

*Ved*

*Prosjektleder Harald Åge Sæthre*

*@haas1*

# *Frafallet er ikke så stort*



## 50% avbryter ingeniør og lærerutdanning

Studentum.no

27.08.2010

**DN**TALENT

Forsiden | Finans | Energi | Dagens it | Privat | Vin | D2 | DN Play | **DN Talent** | DN Aktiv



Foto: Larsen, Håkon Mosvold

# 4 av 10 hopper av høyere utdanning

Tendensen er økende, viser nye tall fra SSB. Deltidsjobbing for å spe på studielånet må ta noe av skylden, mener Norsk studentorganisasjon.

Martin Eibler, SSB

**UNIVERSITETET I TROMSØ UIT**  
Romssa universitehta  
University of Tromsø

**To av tre bachelorstudenter dropper ut**  
65 prosent av UITs bachelorstudenter fullfører aldri studiet. Er det en  
19.12.2008 12.31

Utdanning  
Passord  
Glemt passord

NITO Servicesente

**NITO** NORGES INGENIØR- OG  
TEKNOLOGORGANISASJON

- ... TIL FORSIDEN
- MEDLEM
- TILLITSVALGT
- LØNN

- JUSS I ARBEIDSLIVET
- NYHETER
- KURS
- FAGMILJØER

## Fakta om frafall

56 % av de som begynte på en ingeniørutdanning i 2008 hadde falt av eller ikke fullført på normert tid etter 3 år (DBH, NOKUT)

Student

Bli studentmedlem

Medlemsfordeler NITO Studentene

Om NITO Studentene

Struktur og studentstyret

Utdanning

Arrangementer

Lokalt

Adresseendring



*Det er først og fremst de svake og uegnede  
studentene som slutter*

Figur 2. Retensjonskurve (%) for studenter med full studieprogresjon i sitt første semester.

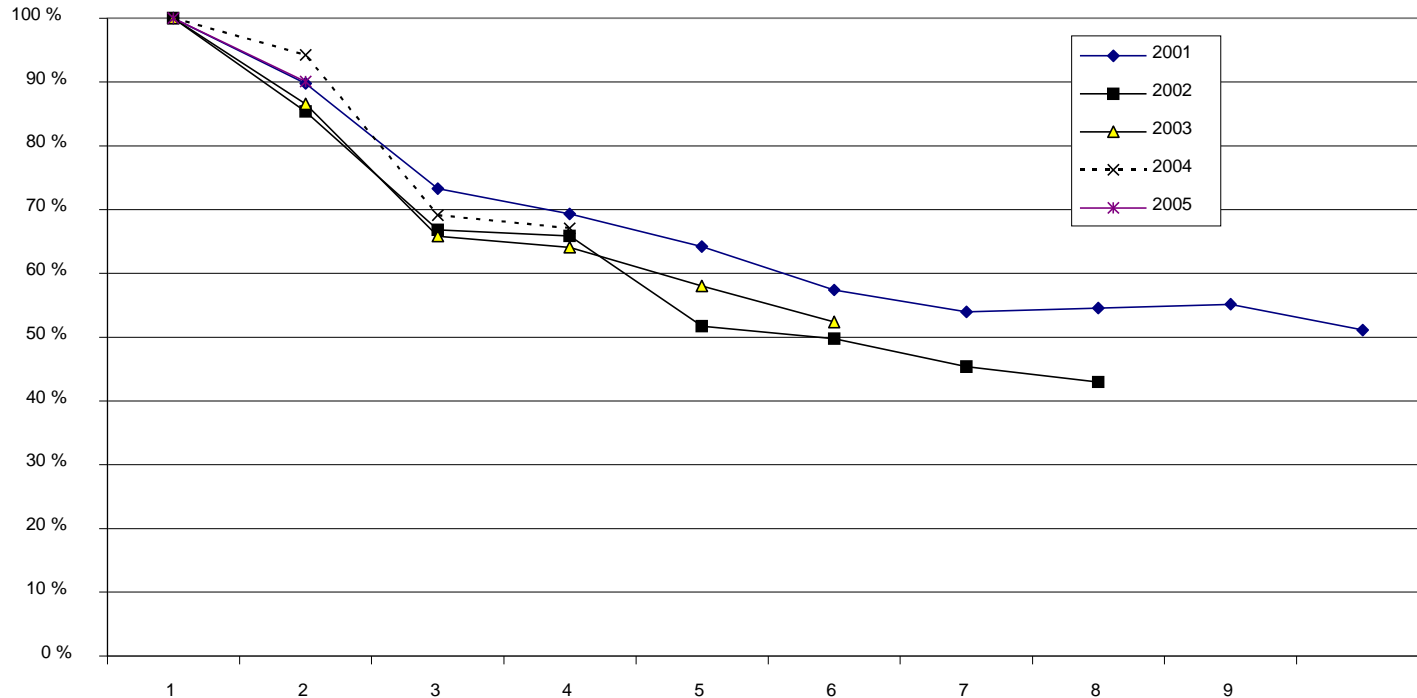

*Andelen studenter som faller fra studiene kan måles i en retensjonskurve. (Retensjon – andelen som blir igjen) X-aksen viser semesternummer. Denne figuren viser utviklingen for kullene 2001- 2005 når det gjelder de studentene som bestod alle de studieplanfestede studiepoeng/vektall i sitt første semester.*

*Hadde vi fått bedre studenter  
ville ikke frafallet vært så stort*

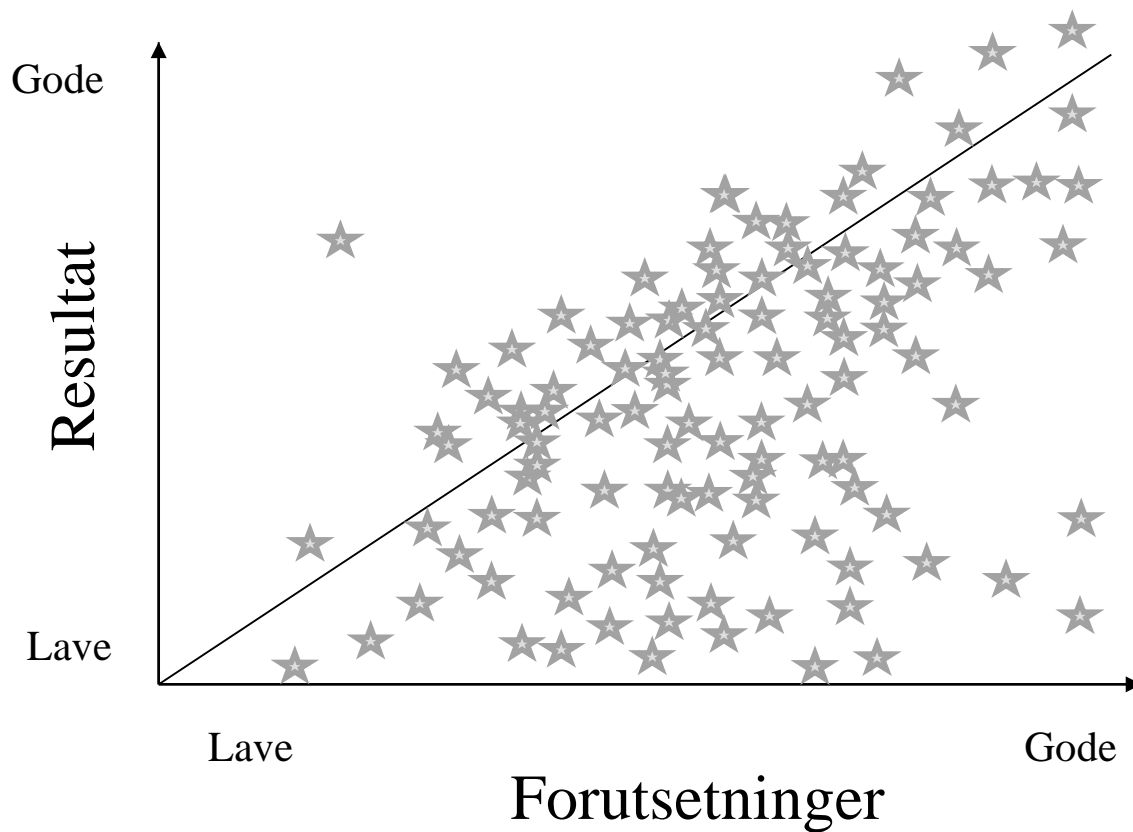

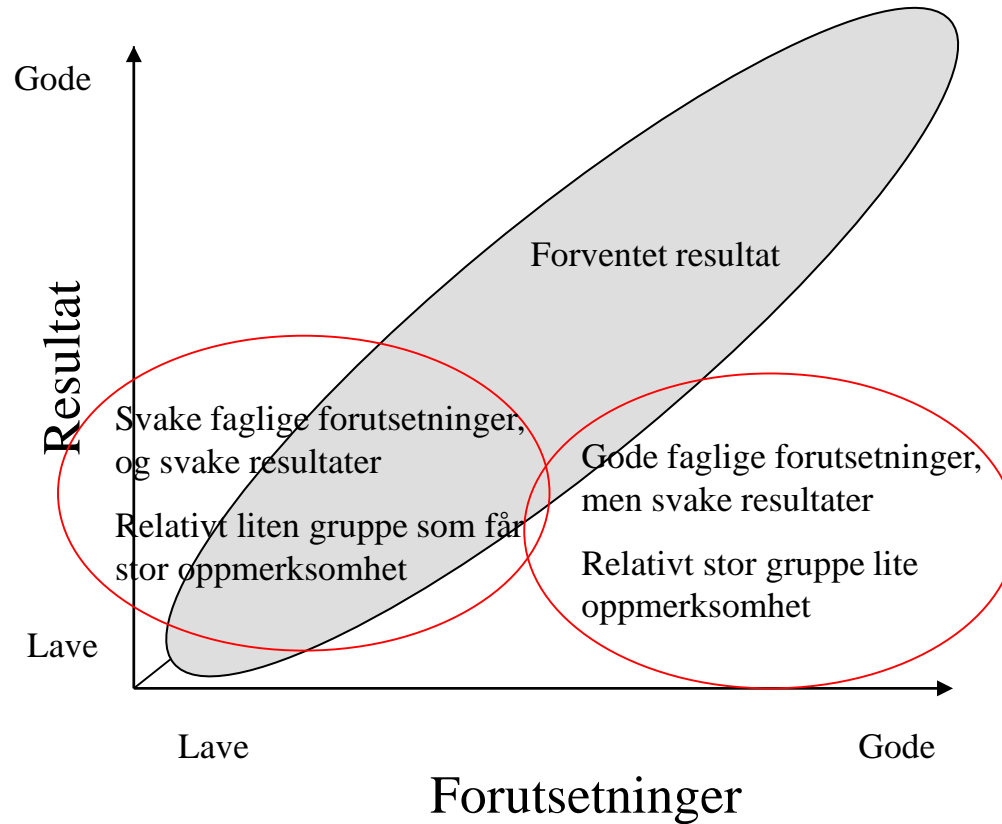



*Det er rimeligere å rekruttere nye studenter*

Kjøreregel ved universiteter i USA:

”Det koster 3-4 ganger så mye å rekruttere en ny student som å beholde en eksisterende.”

*Mye av frafallet skyldes at studentene ikke hadde planer om å studere mer, eller de tar noen studiepoeng mens de venter på å komme inn på andre lukkede studier*

<b><i>Helt nye studenters planer høsten 2008</i></b>	<b><i>Andel</i></b>
skal lese inntil 30 studiepoeng	2 %
skal lese inntil 60 studiepoeng(2 semester- 1 år)	7 %
skal lese inntil 120 studiepoeng (4 semester - 2år)	1 %
skal avslutte med en bachelorgrad (3år)	31 %
skal avslutte med en mastergrad (5 år )	42 %
skal avslutte med en doktorgrad (8år)	6 %
Vet ikke, er svært usikker	10 %

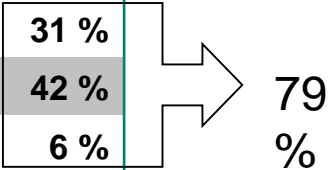

**79 %**

Fra spørreundersøkelse blant helt nye studenter ved  
Det matematisk-naturvitenskapelige fakultet høsten 2008

## Hvorfor har du valgt å studere?

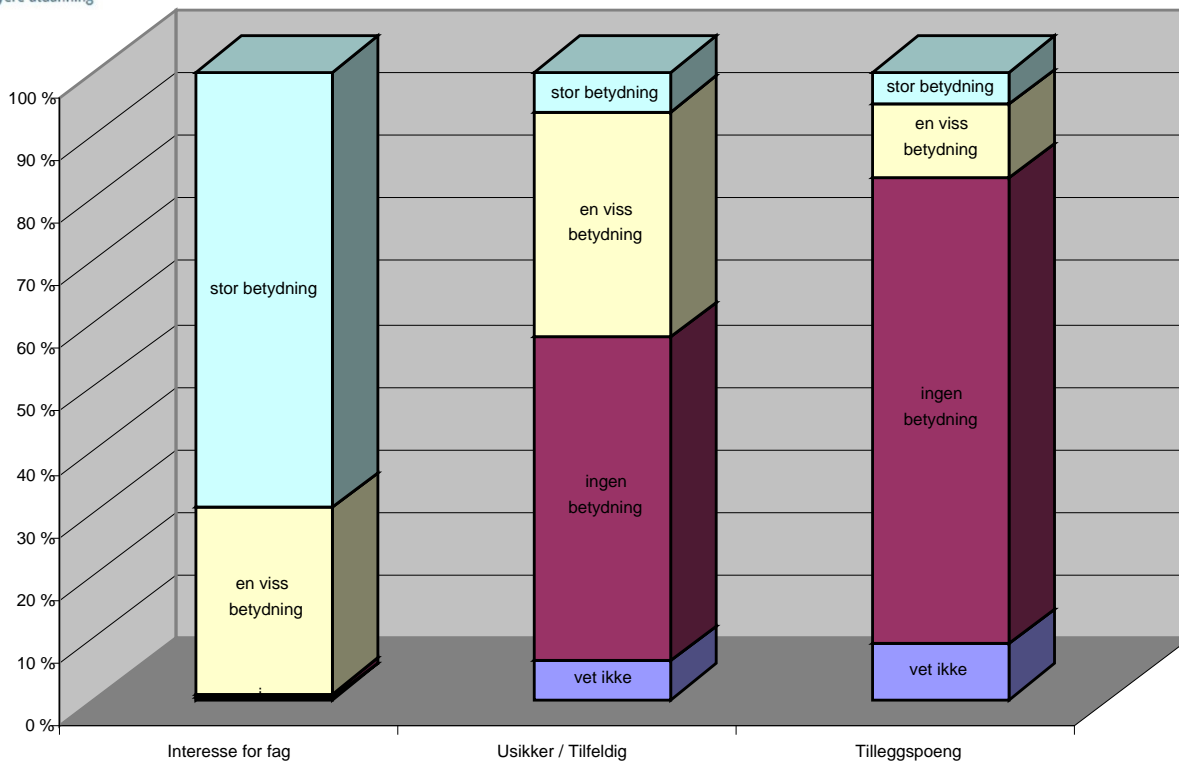

Fra spørreundersøkelse blant helt nye studenter ved

Det matematisk-naturvitenskapelige fakultet

Universitetet i Bergen

	Vet ikke	Ingen betydning	En viss betydning	Stor betydning
Studerer av interesse for faget				
Studerer fordi jeg er uviss på hva jeg ellers skulle gjøre				
Studerer for å få tilleggspoeng til andre lukkede studier				

*Bare studier med høye frafallstall  
trenger å jobbe med frafall*

# Også

- bedre resultat
- kjekkere å være på jobb

*Frafall betyr ikke  
noe for rekrutteringen*



# *Hva/hvem satte studenten på sporet av MN-fak UiB?*

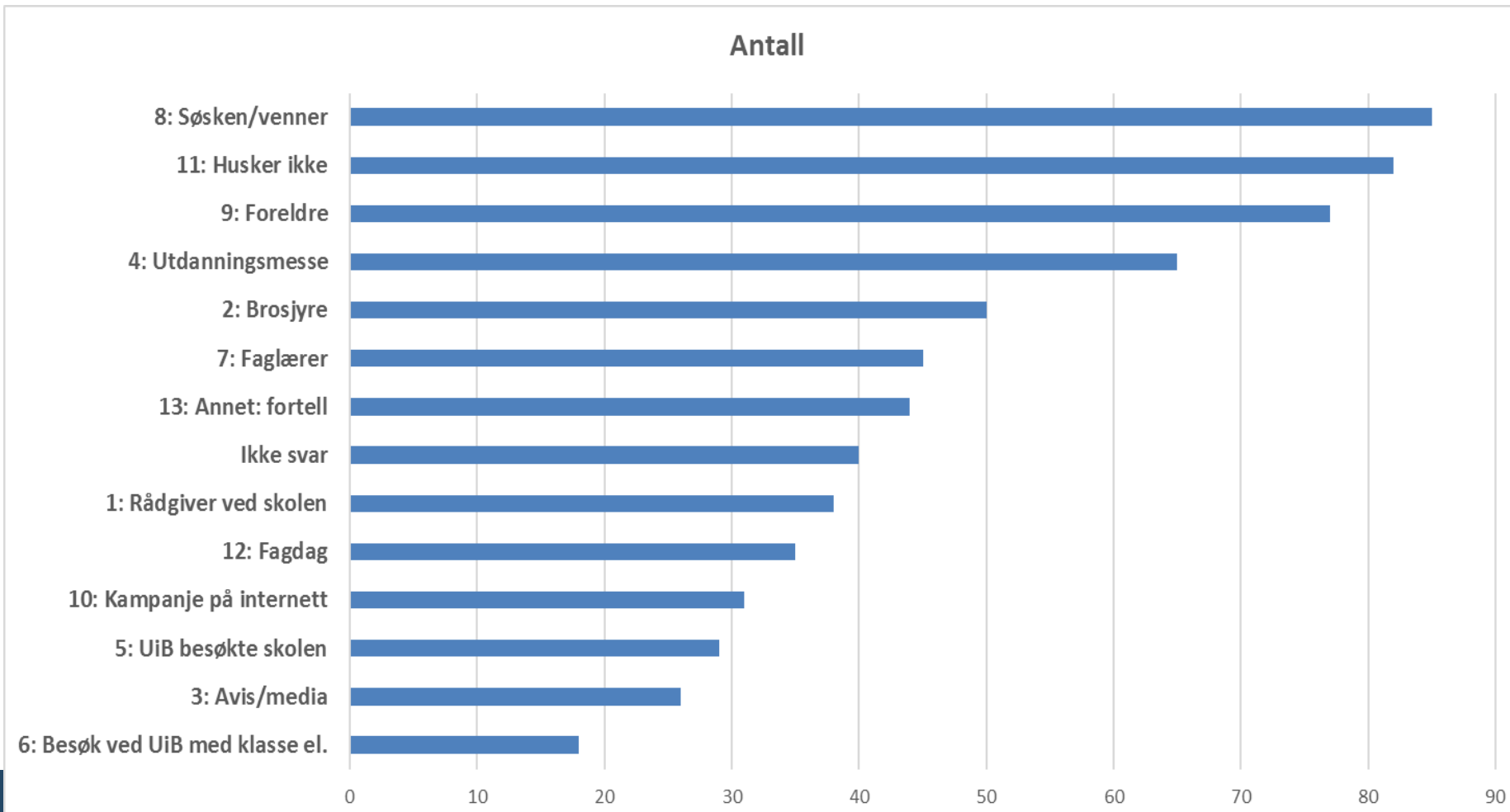

# *Rekruttering*

- **Fornøyde studenter rekrutterer nye generasjoner av studenter, mens misfornøyde studenter gir oss et dårlig rykte**

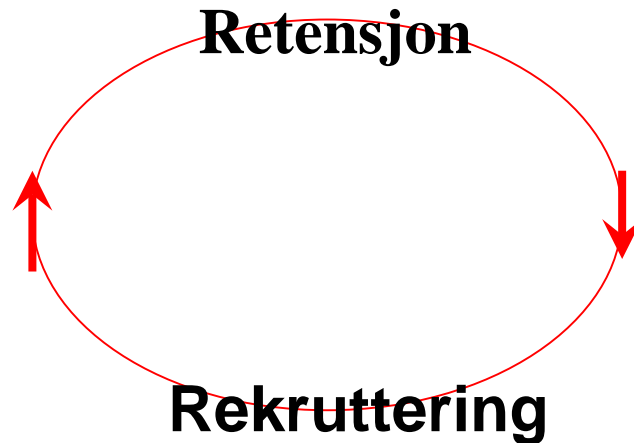

*Skolen gjør en dårlig jobb.  
Det er skolen som må bli bedre*

**Tinto, V. (1993). *Leaving College: Rethinking the Causes and Cures of Student Attrition*, 2nd Edition, Chicago: University of Chicago Press**

Similar conclusions can be drawn from other studies in the extensive body of research on the effects of student-student and student-faculty contacts on voluntary withdrawal from college (Tinto 1975, Terenzini and Pascarella 1977, Pascarella and Terenzini 1977, 1991, Pascarella 1980, Munro 1981, Pascarella and Terenzini 1983, Stoecker, Pascarella, and Wolfle 1988). That

**Frivillig frafall skyldes i mye større grad det som skjer på universitetet etter oppstart enn det som har skjedd før de starter.**

and quality of personal interaction are critical elements in the process of absence of sufficient contact with other people is the single most important predictor to account of the independent effects of background, personality, and academic performance (Pascarella and Terenzini 1979). To paraphrase the extensive work of Pascarella and Terenzini and their colleagues, voluntary withdrawal is much more a reflection of what occurs on campus after entry than it is of what has taken place before entry. And of that which occurs after entry, the absence of contact with others proves to matter most.

*Er frafall et problem,  
er det studentenes problem*

*Det er lite som kan gjøres  
for å redusere frafallet*

Gode resultat USA, Irland,  
Storbritannia, Belgia, Nederland

- UiB – MN førstesemester
- UiS – teknat førsteklases samhold

*Lærestedet gjør allerede  
det som kan gjøres*





50% avbryter ingeniør og lærerutdanning

Studentum.no

27.08.2010

**DN**TALENT

Forsiden | Finans | Energi | Dagens it | Privat | Vin | D2 | DN Play | **DN Talent** | DN Aktiv



Foto: Larsen, Håkon Mosvold

## 4 av 10 hopper av høyere utdanning

Tendensen er økende, viser nye tall fra SSB. Deltidsjobbing for å spe på studielånet må ta noe av skylden, mener Norsk studentorganisasjon.

Martin Biber, Sørre

**UNIVERSITETET I TROMSØ UIT**  
Romssa universitehta  
University of Tromsø

**To av tre bachelorstudenter dropper ut**  
65 prosent av UITs bachelorstudenter fullfører aldri studiet. Er det en  
19.12.2008 12.31

Utdanning  
Passord  
Glemt passord  
NITO Servicesente

**NITO** NORGES INGENIØR- OG  
TEKNOLOGORGANISASJON

- > ... TIL FORSIDEN
- > MEDLEM
- > TILLITSVALGT
- > LØNN

- > JUSS I ARBEIDSLIVET
- > NYHETER
- > KURS
- > FAGMILJØER

### Fakta om frafall

56 % av de som begynte på en ingeniørutdanning i 2008 hadde falt av eller ikke fullført på normert tid etter 3 år (DBH, NOKUT)

Nå er du her: Forsiden > Student > Frafallstiltak > Frafallstelefon

Student

Bli studentmedlem

Medlemsfordeler NITO Studentene

Om NITO Studentene

Struktur og studentstyret

Utdanning

Arrangementer

Lokalt

Adresseendring

# *Refleksjoner over påstandene om frafall.*

*Ved*

*Prosjektleder Harald Åge Sæthre*

*@haas1*