



UiO • Universitetet i Oslo

Kompetansenettverket for studenters suksess i høyere utdanning. Årskonferansen i Bergen 11 – 12. Desember 2017.

Hva viser tallene og hva betyr ulike begrepsdefinisjoner?

Preworkshop. (A7)

Helge Sigurd Hansen



Kjennetegn på «tallprodusenter»

- Stort tilfang av aktører med ulike ståsteder produserer undersøkelser og rapporter.
- Mangel på presise definisjon av begreper
- Uenighet om begrepsbruk
- Hva sier tallene? Nasjonale- og UiO tall

Nasjonale tall

- Gjennomføring på normert tid. Ca 40%
- Tidsbruk per uke. 35 timer(SB 2016)
- Studenttilfredshet. SB verdi 4 i snitt(SB 2016)
- Andelen kvinner i sektoren øker og fullfører hyppigere enn menn uansett tidsbruk
- Aldersfordelingen endrer seg lite men noe økende studieinteresse blant voksne
 - 20 - 24 år (48%)
 - 25 - 29 år (22%)
 - 30 - 34 år (9%)
 - 35+ (20%)

Bachelorkandidater som gjennomfører på normert tid. Prosentandel. Nasjonale tall.

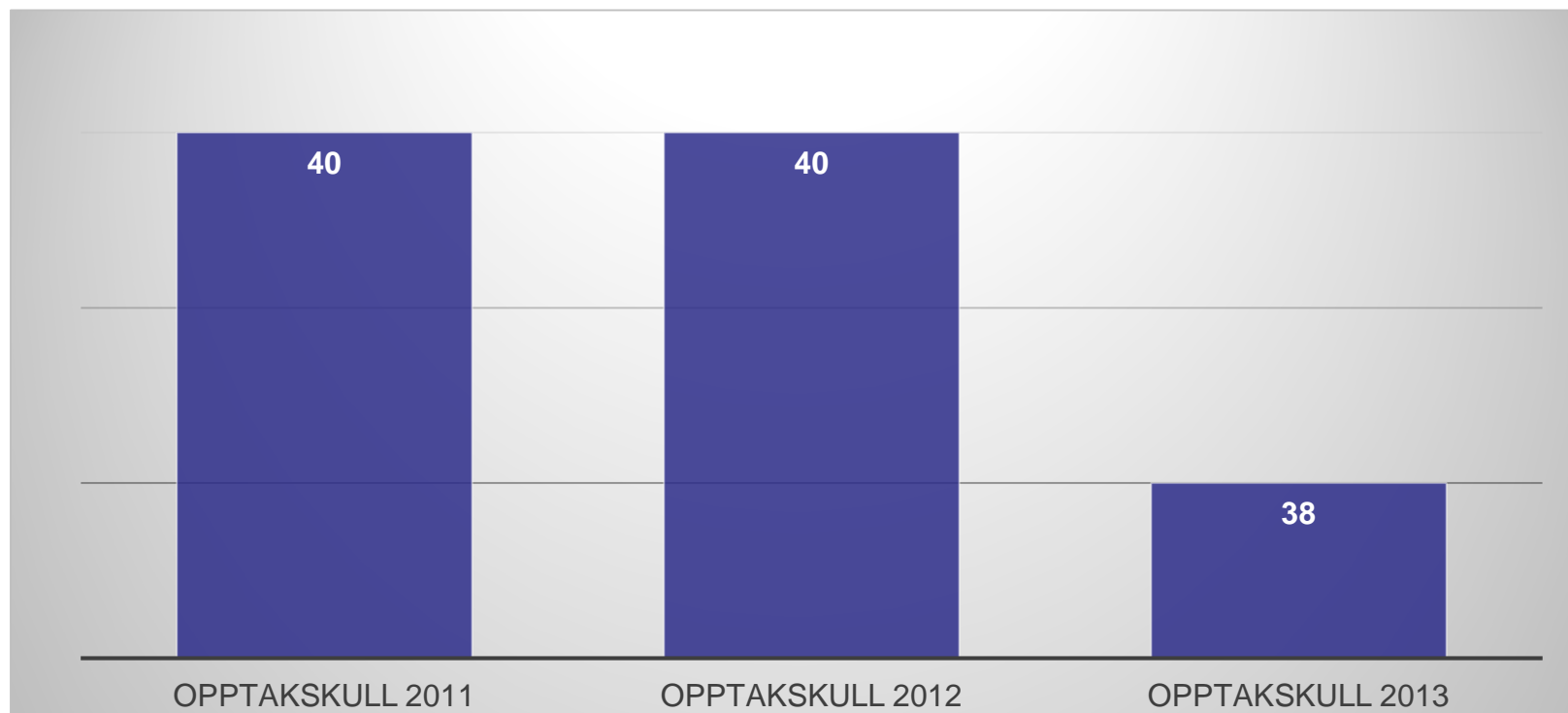

Kilde NSD. Presentert i KDs «Tilstandsrapport for høyere utdanning 2017

Gjennomføringstall og frafall for opptakskullet 2011 målt 2014-2016. Bachelor. Nasjonale tall.

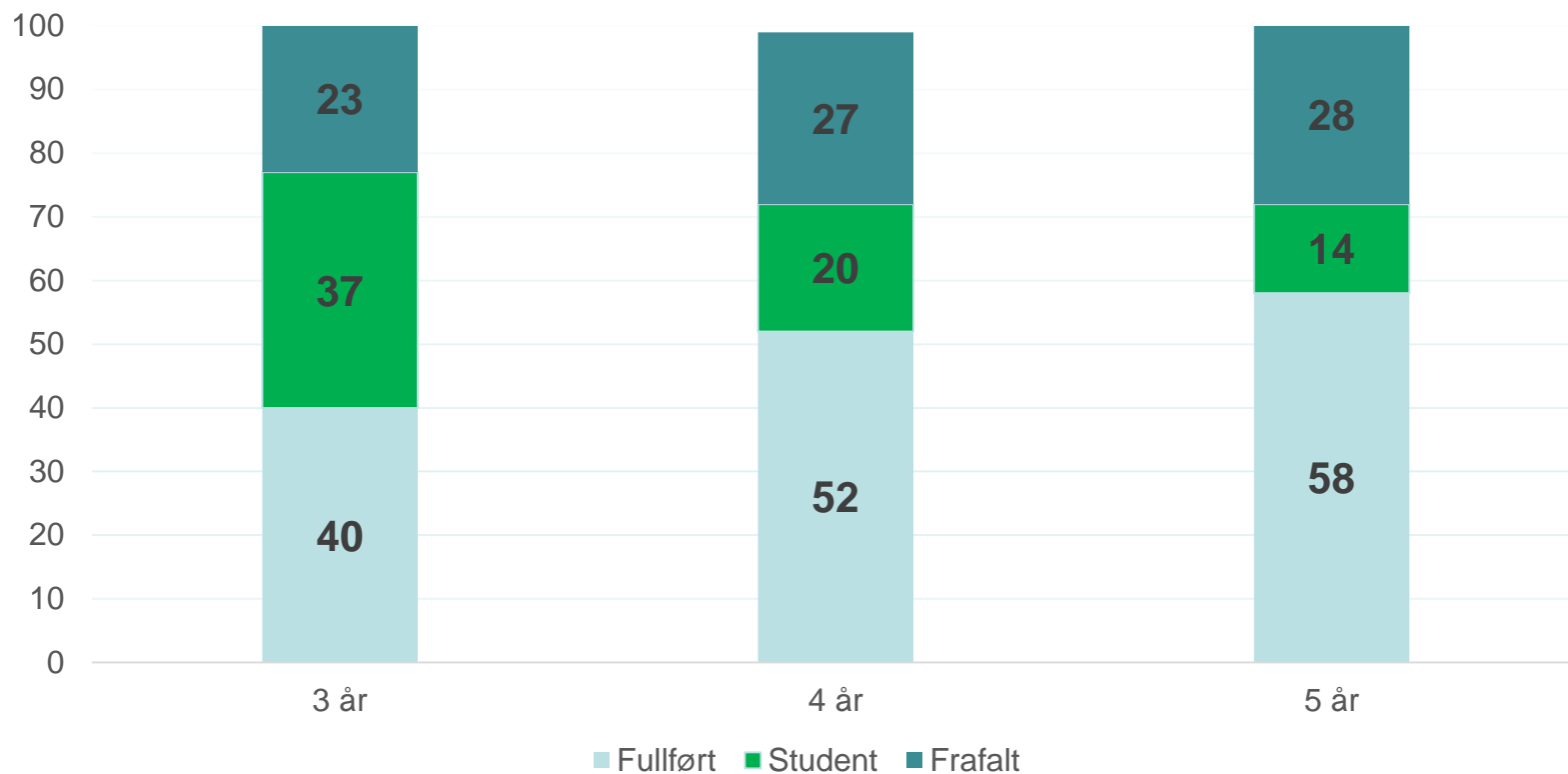

Kilde NSD. Vist i «Tilstandsrapporten for høyere utdanning 2017.

Andel frafall fra Bachelorprogram ved UiO årene 2010 høst – 2017 vår. Ett startår.

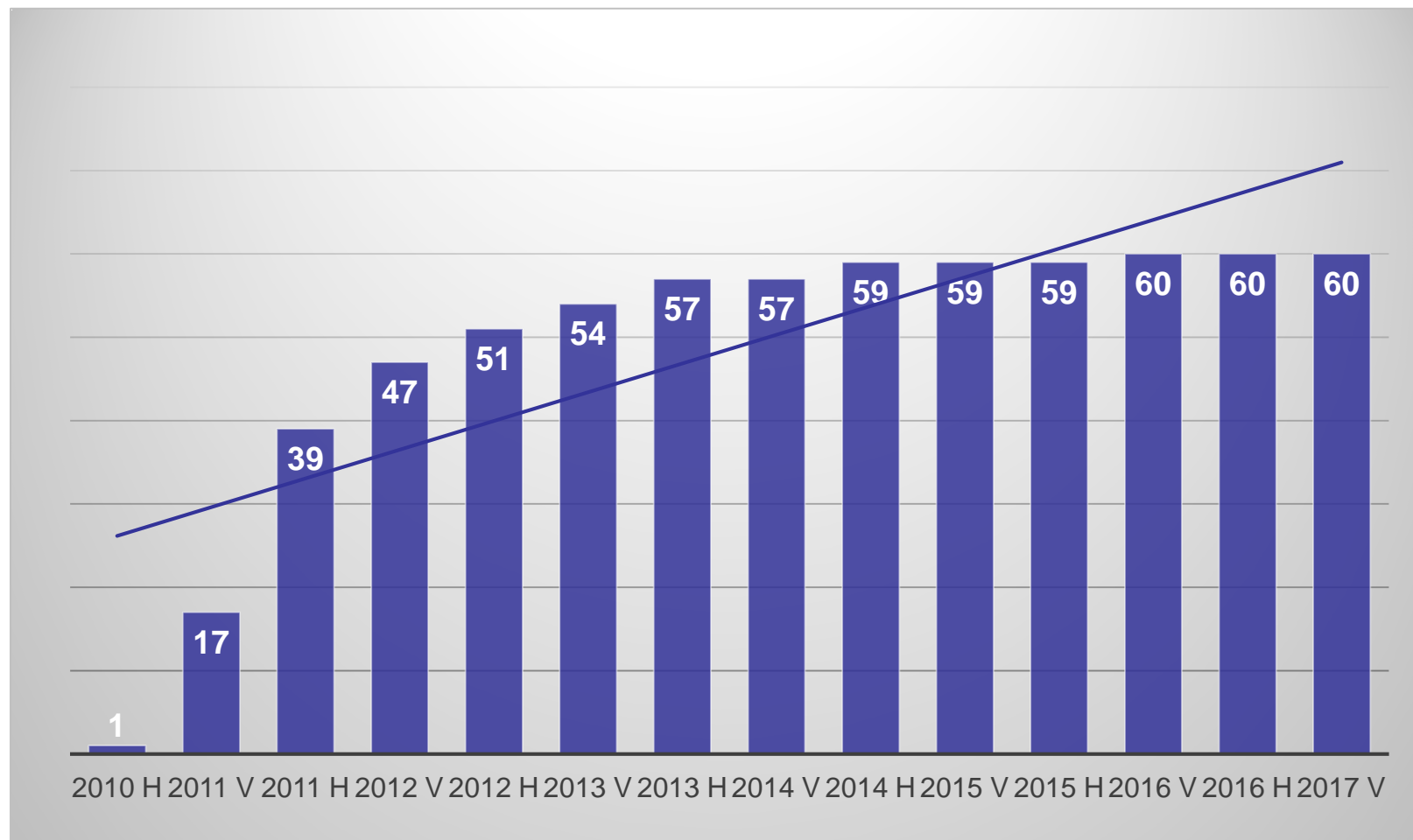

Antall studieprogram fordelt på frafallsandeler med start 2013 høst. Normert tid. Bachelor. UiO.

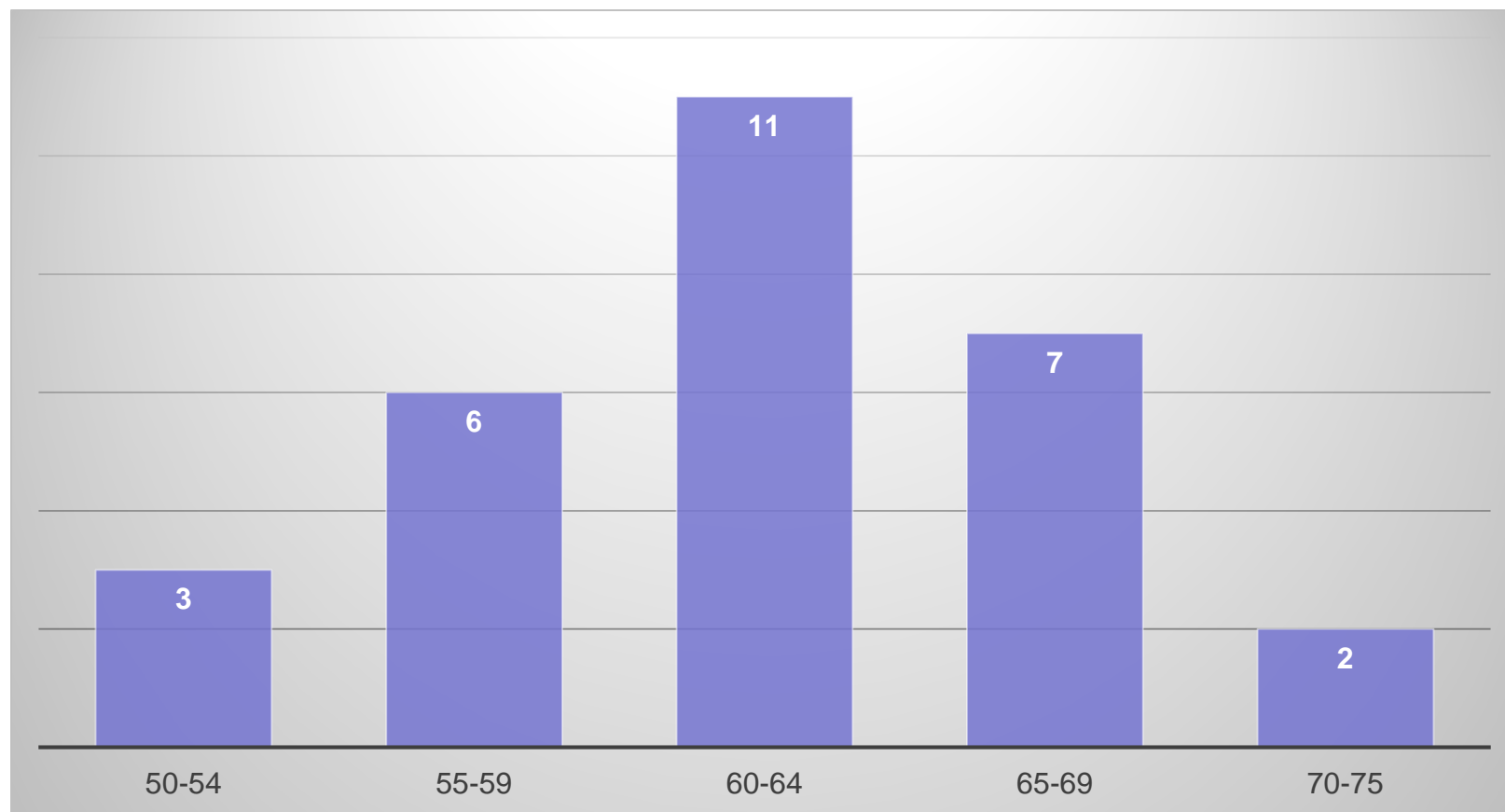

Semestervis frafall - alder

SEMNR_KALENDER_HPR

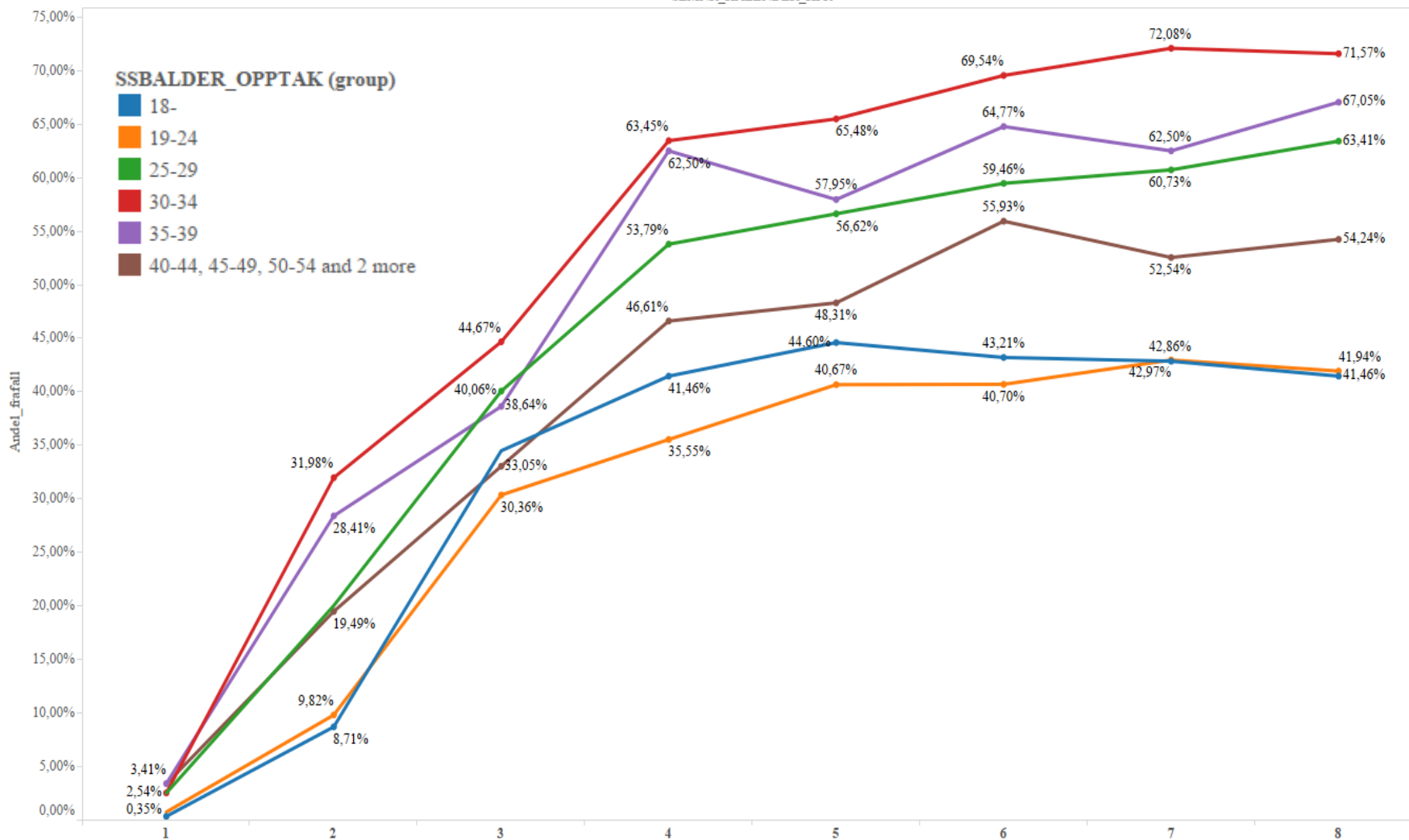

Mobilitet mellom SV og de andre fakultetene

Fakultet til (group)

Fakultet fra	11 Det teologisk..	12 Det juridiske ..	14 Det hu manistisk..	15 Det matematisk-naturvit..	16 Det odontologisk..	17 Det samfunnsvi..	18 Det utdanningsvi..	29 Sentre direkte u..	50 Det medisins..	Grand Total
11 Det teologiske fakultet	0	0	0	0	0	48	0	0	0	48
12 Det juridiske fakultet	0	0	0	0	0	451	0	0	0	451
14 Det humanistiske fakultet	0	0	0	0	0	976	0	0	0	976
15 Det matematisk-naturvit..	0	0	0	0	0	240	0	0	0	240
16 Det odontologiske fakult..	0	0	0	0	0	6	0	0	0	6
17 Det samfunnsvitenskapel..	-38	-584	-886	-268	-17	0	-362	-7	-147	-2 060
18 Det utdanningsvitenskap..	0	0	0	0	0	208	0	0	0	208
29 Sentre direkte under Uni..	0	0	0	0	0	18	0	0	0	18
50 Det medisinske fakultet	0	0	0	0	0	23	0	0	0	23
51 Institutt for medisinske b..	0	0	0	0	0	1	0	0	0	1
52 Institutt for helse og sam..	0	0	0	0	0	62	0	0	0	62
Grand Total	-38	-584	-886	-268	-17	1 747	-362	-7	-147	-313

Perspektiv og type frafall

Perspektiv	Bytter program samme fakultet	Bytter fakultet	Bytter lærested	Utland
Student	Ikke frafall	Ikke frafall	Ikke frafall	Ikke frafall
Program	Frafall	Frafall	Frafall	Frafall
Fakultet	Ikke frafall	Frafall	Frafall	Frafall
Institusjon	Ikke frafall	Ikke frafall	Frafall	Frafall
Nasjonalt	Ikke frafall	Ikke frafall	Ikke frafall	Frafall

Samtaletemaer

- Tallene viser at et)økende antall studenter slutter senere enn tidligere. Hva skyldes dette og hva kan vi gjøre med det?
 - Normert tid(livslang læring, Khronoartikkel
- Sektoren har stabile frafallsandeler selv om vi setter inn mange tiltak. Satser vi på gale tiltak eller for lite på eksisterende?
- Ulike definisjoner av frafall og hva som gir mest mening.
- Hva vil ulike definisjoner av frafall bety for resultatet?

Parameterinnstillinger for studenter per vitenskapelig årsverk

- KD inkluderer alle vitenskapelige årsverk
- UiO har bare basisfinansierte årsverk

- Ca. 10 studenter per vitenskapelig årsverk
- Ca 17 studenter per vitenskapelig årsverk

Basis for beregning av gradopptak

- Vi kan sammenlikne det antallet studenter som **starter på et program** med det antallet studenter som fullfører graden sin (på samme eller annet program)
- Vi kan sammenlikne **antall studieplasser (rammen)** med det antallet studenter som fullfører graden sin (på samme eller annet program)

Gradopptak. Opptak 2013. Målt 2016 høst. Universitetet i Oslo. BA-studiet.

	Antall studenter	Antall grader	Andel gradopptak
Studiepl.	3895	1407	36%
Tilbud	10811	1407	13%
Ja-svar	4563	1407	30%
Startende	4023	1407	37%